KOORDINAČNÍ SITUAČNÍ VÝKRES M 1:250
DÍL 9

CHODNÍK PRO CHODCE - SO 102
dl. 1153,50 m

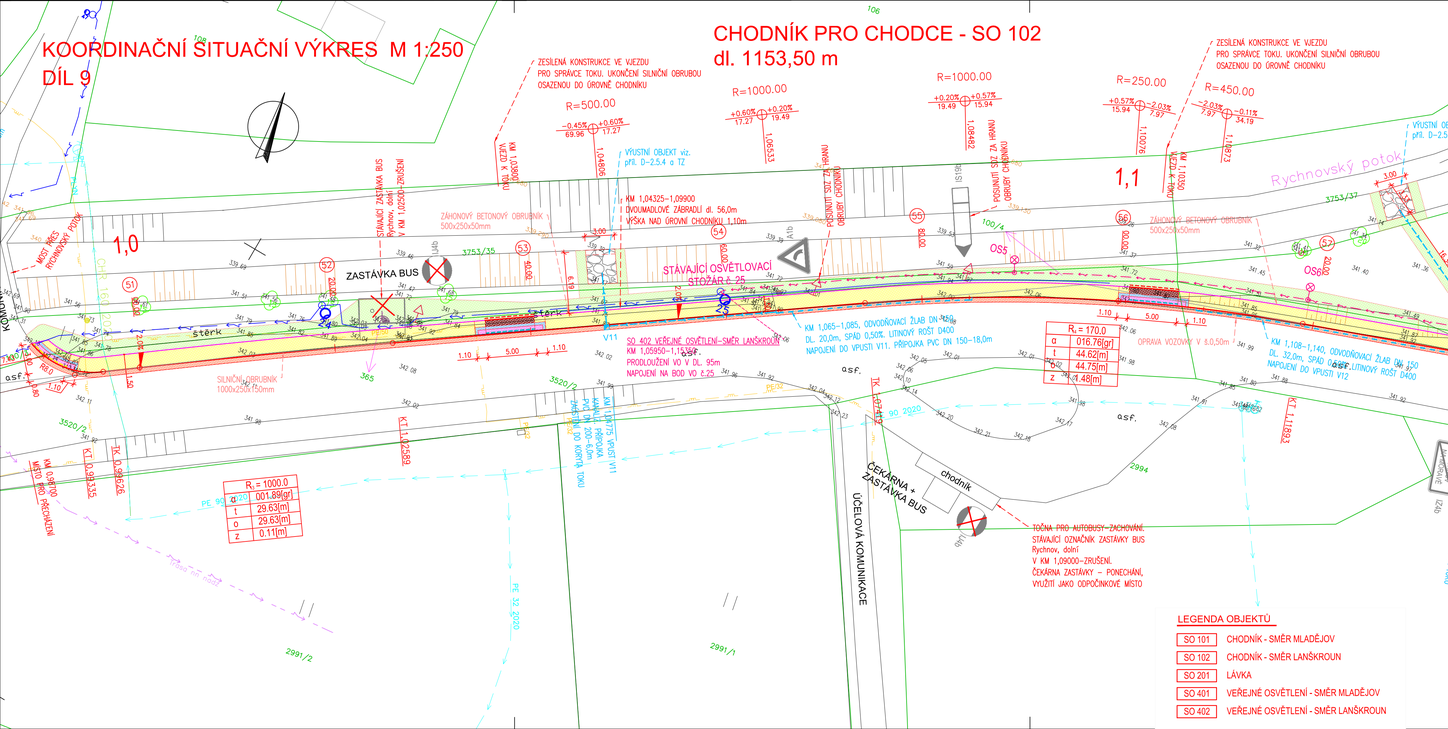

LEGENDA PRVKŮ

VODÍCÍ LINIE

- ZÁHONOVÝ OBRUBNÍK 500x250x50mm OSAZENÝ NA VÝŠKU PODSÁZKY +0,06m
- BETONOVÉ PALISÁDY OSAZENÝ NA VÝŠKU PODSÁZKY +0,10m
- BUDOVA / BRÁNA OPLOCENÍ
- SILNIČNÍ OBRUBNÍK 1000x250x150mm OSAZENÝ NA VÝŠKU PODSÁZKY +0,15m NAD VOZOVKU (V MÍSTĚ VJEZDŮ NÁJEZDOVÝ OBRUBNÍK 1000x150x150mm)
- UMĚLÁ VODÍCÍ LINIE Š. 0,4m – BARVA BÍLÁ SPECIÁLNÍ DESKY 200x95mm TL.80mm S HMATOVOU ÚPRAVOU – PODÉLNÉ DRÁŽKY
- LEMUJÍCÍ DLAŽBA V Š. 0,3m S HLADKÝMI HRANAMI A POVRCHEM BARVA KONTRASTNÍ ŠEDÁ – OBDÉLNÍK 200/100mm TL.60mm (80mm NA SJEZDECH)
- SNÍŽENÝ OBRUBNÍK VÝŠKY 0,05m
- SNÍŽENÝ OBRUBNÍK VÝŠKY 0,02m
- SNÍŽENÝ ZÁHONOVÝ OBRUBNÍK DO ÚROVNĚ

LEGENDA POVRCHŮ

- VOZOVKA – ASFALTOVÝ BETON, PLNÁ KONSTRUKCE
- VOZOVKA – ASFALTOVÝ BETON, OPRAVA KRYTU
- CHODNÍK – ZÁMKOVÁ DLAŽBA ŠEDÁ – OBDÉLNÍK 200/100mm TL.60mm
- POJIZDĚNÁ PLOCHA – ZÁMKOVÁ DLAŽBA ŠEDÁ – OBDÉLNÍK 200/100mm TL.80mm
- AUTOBUSOVÝ ZÁLIV – ŽULOVÁ DROBNÁ DLAŽBA, KOSTKA TL.100mm
- VAROVNÝ PÁS Š. 0,4m – ČERVENÁ RELIÉFNÍ ZÁMKOVÁ DLAŽBA – OBDÉLNÍK 200/100mm
- SIGNÁLNÍ PÁS Š. 0,8m, RELIÉFNÍ ZÁMKOVÁ DLAŽBA ČERVENÁ – OBDÉLNÍK 200/100mm
- VIZUÁLNĚ KONTRASTNÍ NEHMATNÝ PÁS – ZÁMKOVÁ DLAŽBA ČERVENÁ – OBDÉLNÍK
- BETONOVÝ KRYT – POCHOZÍ ŘÍMSA
- NEZPEVNĚNÁ KRAJNICE; KRYT SJEZDU – ŠTĚRKODRŤ fr. 0–32
- OHUMUSOVÁNÍ A OSETÍ TRAVNÍM SEMENEM
- PŘEJEZDY PRO SPRÁVCE TOKU – ZÁMKOVÁ DLAŽBA ŠEDÁ – OBDÉLNÍK 200/100mm TL.80mm
- OPEVNĚNÍ BŘEHU TOKU – KAMENNÁ ROVNANINA 200–500 kg
- NÁVRH VEŘEJNÉHO OSVĚTLENÍ VO – K energo s.r.o., Lanškroun
- NÁVRH VEŘEJNÉHO OSVĚTLENÍ VO – SO 101
- NÁVRH VEŘEJNÉHO OSVĚTLENÍ VO – SO 102

LEGENDA INŽENÝRSKÝCH SÍTÍ STÁVAJÍCÍCH

- PODZEMNÍ SDĚLOVACÍ KABEL – CETIN, a.s. Praha
- NADZEMNÍ SDĚLOVACÍ KABEL – CETIN, a.s. Praha
- PLYNOVOD STL – GasNet Služby, s.r.o.
- PODZEMNÍ VEDENÍ NN – ČEZ Distribuce, a.s.
- PODZEMNÍ VEDENÍ VN – ČEZ Distribuce, a.s.
- NADZEMNÍ VEDENÍ NN – ČEZ Distribuce, a.s.
- NADZEMNÍ VEDENÍ VN – ČEZ Distribuce, a.s.
- VODOVOD – VHOS, a.s. Moravská Třebová

POZNÁMKA:

PŘED ZAPOČETÍM ZEMNÍCH PRACÍ JE TŘEBA POŽÁDAT SPRÁVCE PODZEMNÍCH VEDENÍ O JEJICH VYTYČENÍ.

SOUŘADNICOVÝ SYSTÉM: S–JTSK
VÝŠKOVÝ SYSTÉM: Bpv

LEGENDA OBJEKTŮ

SO 101	CHODNÍK - SMĚR MLADĚJOV
SO 102	CHODNÍK - SMĚR LANŠKROUN
SO 201	LÁVKA
SO 401	VEŘEJNÉ OSVĚTLENÍ - SMĚR MLADĚJOV
SO 402	VEŘEJNÉ OSVĚTLENÍ - SMĚR LANŠKROUN

KLAD LISTŮ:

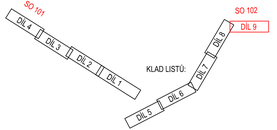

Kreslil:	Ing. Luboš KABEŠ		OPTIMA spol. s r.o. PROJEKTOVÁ, INŽENÝRSKÁ A STAVEBNÍ ČINNOST Žižkova 738, 566 01 Vysoké Mýto tel.: 465 420 911 e-mail: info@optima-vm.cz
Zpracoval:	Ing. Luboš KABEŠ		
Zodp. projektant:	Ing. Bohuslav SHEJBAL		
Technická kontrola:	Ing. Bohuslav SHEJBAL		
Hlavní projektant:	Ing. Bohuslav SHEJBAL		
Kraj: PARDUBICKÝ	Okres: SVITAVY	Obec: RYCHNOV NA MORAVĚ	
Investor: OBEC RYCHNOV NA MORAVĚ			Stupeň: DUR+DSP
Akce: CHODNÍKY RYCHNOV NA MORAVĚ – III. ETAPA			Zak. č.: 4705–22–3
			Arch. č.: 4036
			Datum: 10/2022
Objekt:			Formát: 5A4
Obsah: KOORDINAČNÍ SITUAČNÍ VÝKRES – DÍL 9		Měř.: 1:250 Kóty: m	Číslo příl. výkresu: C–3.9